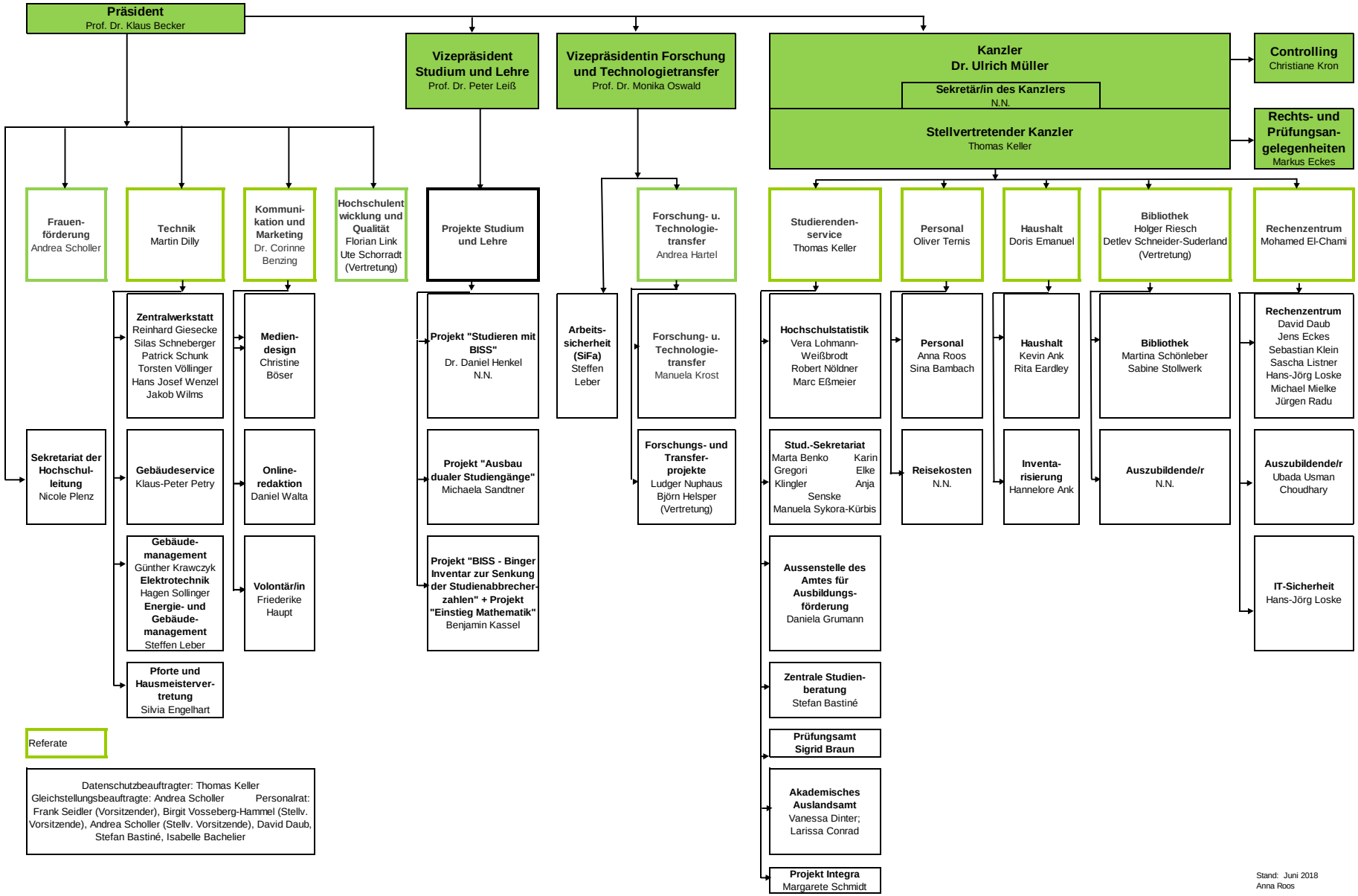
Präsident
Prof. Dr. Klaus Becker
Vizepräsident Studium und Lehre
Prof. Dr. Peter Leiß
Vizepräsidentin Forschung und Technologietransfer
Prof. Dr. Monika Oswald
Kanzler
Dr. Ulrich Müller
Sekretär/in des Kanzlers
N.N.
Stellvertretender Kanzler
Thomas Keller
Controlling
Christiane Kron
Rechts- und Prüfungsangelegenheiten
Markus Eckes
Frauenförderung
Andrea Scholler
Technik
Martin Dilly
Kommunikation und Marketing
Dr. Corinne Benzing
Hochschulentwicklung und Qualität
Florian Link
Ute Schorradt
(Vertretung)
Projekte Studium und Lehre
Forschung- u. Technologietransfer
Andrea Hartel
Studierendenservice
Thomas Keller
Personal
Oliver Ternis
Haushalt
Doris Emanuel
Bibliothek
Holger Riesch
Detlev Schneider-Suderland
(Vertretung)
Rechenzentrum
Mohamed El-Chami
Zentralwerkstatt
Reinhard Giesecke
Silas Schneberger
Patrick Schunk
Torsten Völlinger
Hans Josef Wenzel
Jakob Wilms
Medien-design
Christine Böser
Projekt "Studieren mit BISS"
Dr. Daniel Henkel
N.N.
Arbeits-sicherheit (SiFa)
Steffen Leber
Forschung- u. Technologietransfer
Manuela Krost
Hochschulstatistik
Vera Lohmann-Weißbrodt
Robert Nöldner
Marc Eßmeier
Personal
Anna Roos
Sina Bambach
Haushalt
Kevin Ank
Rita Eardley
Bibliothek
Martina Schönleber
Sabine Stollwerk
Rechenzentrum
David Daub
Jens Eckes
Sebastian Klein
Sascha Listner
Hans-Jörg Loske
Michael Mielke
Jürgen Radu
Sekretariat der Hochschulleitung
Nicole Plenz
Gebäudeservice
Klaus-Peter Petry
Online-redaktion
Daniel Walta
Projekt "Ausbau dualer Studiengänge"
Michaela Sandtner
Forschungs- und Transferprojekte
Ludger Nuphaus
Björn Helsper
(Vertretung)
Stud.-Sekretariat
Marta Benko
Karin Gregori
Elke Klingler
Anja Senske
Manuela Sykora-Kürbis
Reisekosten
N.N.
Inventarisierung
Hannelore Ank
Auszubildende/r
N.N.
Auszubildende/r
Ubada Usman Choudhary
Gebäudemanagement
Günther Krawczyk
Elektrotechnik
Hagen Sollinger
Energie- und Gebäudemanagement
Steffen Leber
Volontär/in
Friederike Haupt
Projekt "BISS - Binger Inventar zur Senkung der Studienabbrecherzahlen" + Projekt "Einstieg Mathematik"
Benjamin Kassel
Aussenstelle des Amtes für Ausbildungsförderung
Daniela Grumann
IT-Sicherheit
Hans-Jörg Loske
Pforte und Hausmeistervertretung
Silvia Engelhart
Zentrale Studienberatung
Stefan Bastiné
Prüfungsamt
Sigrid Braun
Akademisches Auslandsamt
Vanessa Dinter;
Larissa Conrad
Projekt Integra
Margarete Schmidt
Referate
Datenschutzbeauftragter: Thomas Keller
Gleichstellungsbeauftragte: Andrea Scholler
Personalrat:
Frank Seidler (Vorsitzender), Birgit Vosseberg-Hammel (Stellv. Vorsitzende), Andrea Scholler (Stellv. Vorsitzende), David Daub, Stefan Bastiné, Isabelle Bachelier
Stand: Juni 2018
Anna Roos